

# Konservierungs- und Restaurierungsmaßnahmen auf historischen Friedhöfen in Berlin

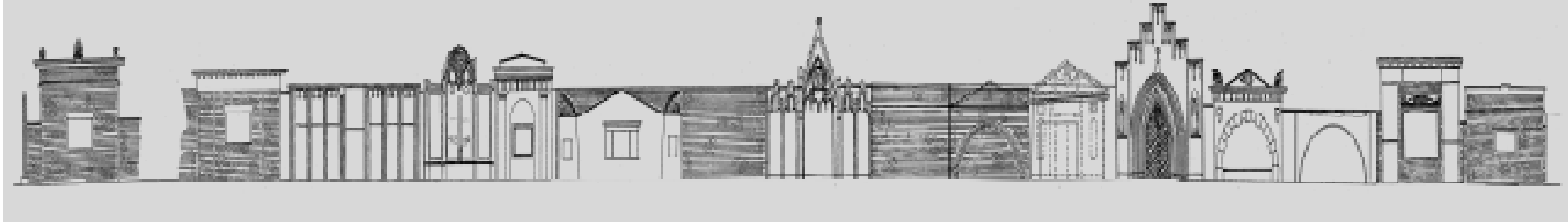

1996 – 2000 „Lotto II“

**Ausführungszeit**

Bei allen denkmalpflegerischen Überlegungen in den 80er Jahren waren die Friedhöfe im Ostteil der Stadt in ihrer historischen Bedeutung zwar präsent, konzeptionelle Ansätze für konkrete Maßnahmen blieben allerdings Theorie bzw. auf Einzelfälle beschränkt, wie z.B. die Grabanlage Wissinger auf dem Stahnsdorfer Südwest-Friedhof. Die politischen Veränderungen seit 1989 ermöglichten der Stiftung Historischen Kirchhöfe und Friedhöfe in Berlin, für ihr Anliegen nun auch in bisher schwer zugänglichen Bezirken Berlins zu werben. Friedhöfe dieser Gebiete wurden Mitglieder der Stiftung, Inventarisierungen der Standorte im Osten der Stadt wurden intensiviert und erste Maßnahmenkonzepte erstellt. Die Stiftung Deutsche Klassenlotterie Berlin ermöglichte daraufhin die Finanzierung notwendiger Arbeiten.

**Projekthintergrund**

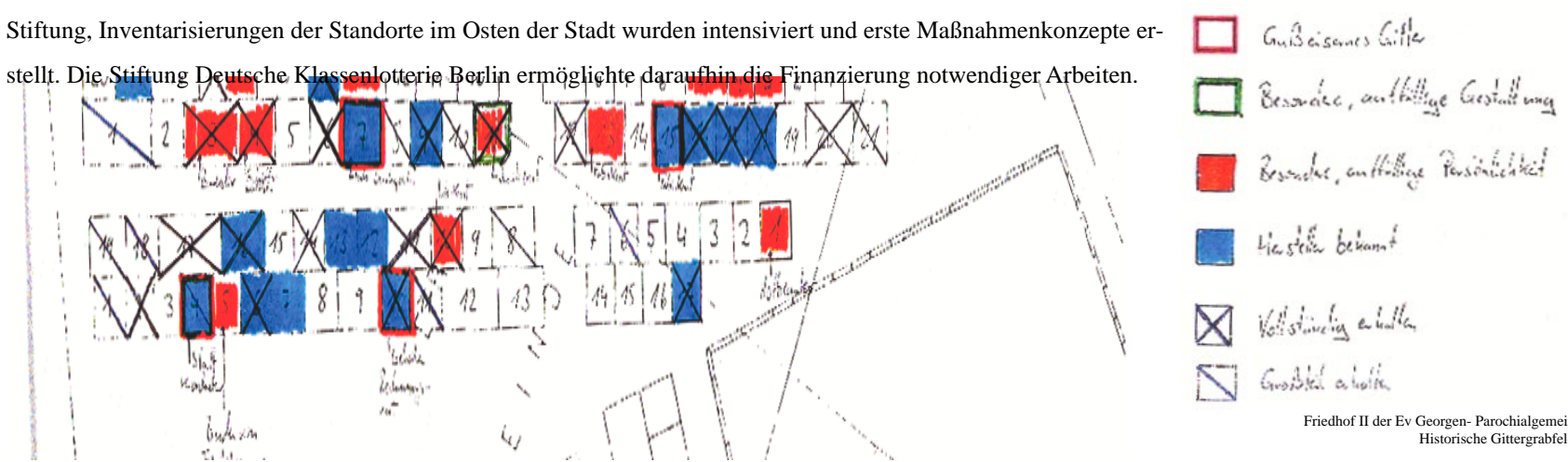

Friedhof II der Ev. Georgen-Parochialgemeinde  
Historische Gittergrabfelder

Konzeptionell orientierte sich die denkmalpflegerische Zielsetzung am vorhergegangenen Projekt (Konservierungs- und Restaurierungsmaßnahmen auf historischen Friedhöfen in Berlin, Teil 1). Der insgesamt schlechtere Zustand, aber umfangreichere Bestand an erhaltenswerten Objekten und Strukturen dieser Anlagen bedingte eine Verschiebung in Richtung exemplarischer und strukturbetonter Aktivitäten.

Grundlage der Maßnahmen bildeten zwei Bauplanungsunterlagen (BPU) sowie eine Ergänzungsunterlage. Der 1. Teil der BPU umfaßte 80 Grabanlagen auf Kirch- und Friedhöfen in den Berliner Bezirken Friedrichshain und Schöneberg; zum 2. Teil der BPU zählten weitere 84 Grabanlagen auf Kirch- und Friedhöfen in den Berliner Bezirken Mitte und Prenzlauer Berg. Die Ergänzungsunterlage beinhaltete zusätzlich 49 Grabanlagen in den Bezirken Mitte, Friedrichshain, Schöneberg und Prenzlauer Berg.

Den Bauarbeiten gingen umfangreiche historische Recherchen zu Gräbern und Gesamtanlagen voraus, ebenso wurden gründliche Untersuchungen des Erhaltungszustandes der Bausubstanz durchgeführt. Bei Bedarf mußten weitergehende Untersuchungen des Farbschichtenaufbaus, der Putzzusammensetzung, kunsthistorische Gutachten oder Ultraschalluntersuchungen durch jeweilige Fachgutachter durchgeführt werden.



Friedhof II der Ev. Georgen- Parochialgemeinde  
Gittergrab im vorgefundenen Zustand



Friedhof II der Ev. Georgen- Parochialgemeinde  
Gittergrab nach der Sicherungsmaßnahme

## Bearbeitungszeiträume und eingesetzte Zuwendungsmittel „Lotto II“

Friedhof	Bearbeitungs- zeitraum	Eingesetzte Zuwendungsmittel
Friedhof II und V der Georgen- Parochialgemeinde, Friedhof der St. Petrigemeinde an der Landsberger Allee, bzw. Friedensstrasse, Berlin Friedrichshain	1995-1998	1.080.000,- DM
Friedhof Alt - Schöneberg an der Hauptstrasse, Berlin Schöneberg	1995-1998	190.000,- DM
Alter Zwölf - Apostel - Kirchhof an der Kolonnenstrasse, Berlin Schöneberg	1995-1998	430.000,- DM
Friedhof I der Georgen - Parochialgemeinde an der Greifswalder Strasse, Berlin Prenzlauer Berg	1996-1999	1.130.000,- DM
Alter Friedhof der Marien - Nikolai - Gemeinde an der Prenzlauer Allee, Berlin Prenzlauer Berg	1996-1998	310.000,- DM
Friedhof der Dorotheenstädtischen und Friedrichwerderschen Gemeinde an der Chausseestrasse, Berlin Mitte	1996-1997	240.000,- DM

Die aufgeführten Werte verstehen sich als stark gerundet und beziehen sich ausschließlich auf die für die Hochbauten verwendeten Mittel.

Die ebenfalls gerundete Gesamtstunde beträgt 4.765.000,-\_DM.

### Beteiligte Friedhöfe

### Mit Vorbereitung und Durchführung betraute Büros

Folgende Friedhofsstandorte wurden bearbeitet

Friedrichshain Friedhof II und V der Gemeinde Georgen- Parochial, Friedhof der Petrigemeinde	Prenzlauer Berg Friedhof I der Gemeinde Georgen-Parochial Alter Friedhof der Gemeinde Marien-Nikolai	Planung, Baudenkmalpflege und Projektmanagement Atelier Christoph Fischer, Dipl.Ing. Architekt Schleiermacherstr. 24a, 10961 Berlin
Schöneberg Friedhof Alt- Schöneberg Alter Friedhof der Zwölf-Apostel-Gemeinde	Mitte Friedhof der Dorotheenstädtischen und Friedrichwerderschen Gemeinden	Gartendenkmalpflege Hortec GBR Karl-Schrader-Str. 7-8 10781 Berlin